

PROGETTO INDIA (pondicherry)



ONLUS

AREA SOLIDARIETÀ

DIPENDENTI *Alitalia*

“La vera magia è trasformare un’idea in realtà
L’amore ha questo potere”

Posizione Geografica

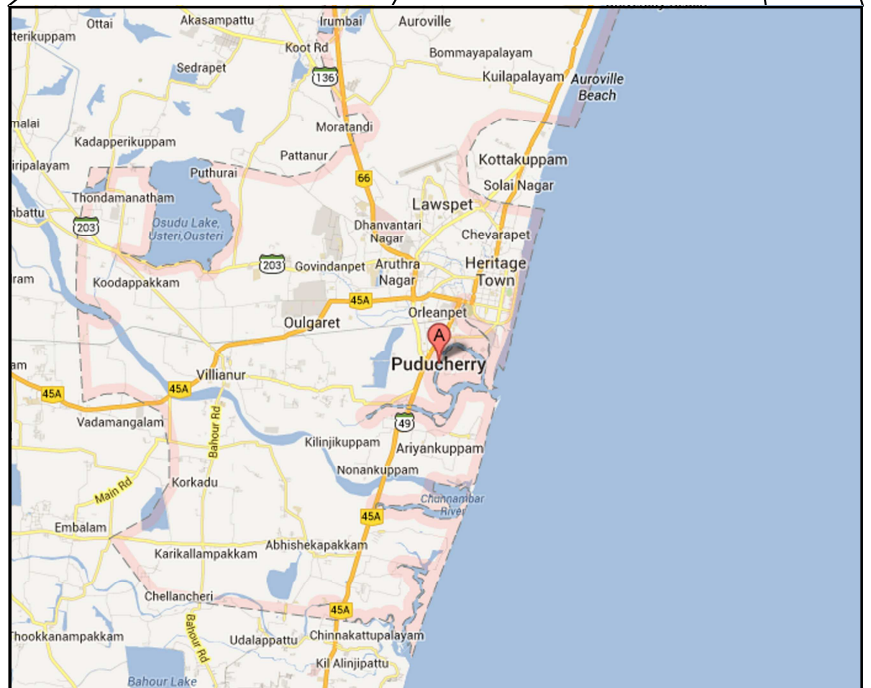

Richiesta d'aiuto



famiglia insieme
Onlus

per la promozione ed il sostegno della famiglia e dell'infanzia

Roma 29, Marzo 2012
Prot N. 55/2012

Spett.le **Area Solidarietà Alitalia -Onlus**
Centro Posta Alitalia Fiumicino
Via C. Seganti 1 - 00050
Fiumicino aeroporto

Egregio Sig. **Alberto SACCHI**,

sono Barbara Vitullo, responsabile Area Cooperazione Internazionale dell'organizzazione Famiglia Insieme-Onlus (da qui Fa.In.-Onlus), vorrei sottoporre alla sua attenzione e all'associazione che rappresenta il progetto **"Enjoy Your Meal"**.

Il progetto vuole assicurare ai bambini orfani ospitati presso l'istituto indiano l'ITHMSSS JOY HOME il supporto alimentare di cui hanno bisogno. La struttura è **SPROVVISTA** sia di una **CUCINA** adeguata dove preparare i pasti, che di una SALA altrettanto adatta, in cui si possa consumare il cibo, i bambini sono costretti a mangiare per terra, all'aperto, in mezzo alla polvere e alla sporcizia.

L'intervento richiesto si propone di:

- Sostituire il tetto di paglia con una struttura di cemento
- Realizzare una cucina comprensiva di camino e piano cottura
- Rendere l'ambiente adatto ai bambini
- Eliminazione del rischio di contrarre patologie connesse alle circostanze di mangiare a terra.

Ad oggi è stato realizzato lo **scheletro della struttura** (foto allegate alla descrizione del progetto)

Fa.In.-Onlus è una cooperativa sociale con sede a Roma, da anni impegnata nella lotta alla povertà, promuove e realizza progetti a sostegno dei bambini poveri a rischio di abbandono, e delle famiglie che versano in condizioni disperate sia in Italia che nei paesi del Sud del Mondo.

Mi rivolgo all'associazione **Area Solidarietà Alitalia onlus**, in prima linea impegnata nell'aiuto costante a favore dell'infanzia più sfortunata nel mondo, per richiedere un **SOSTEGNO ECONOMICO** alla realizzazione del progetto **"Enjoy your Meal"**, che ha il solo scopo di permettere a **120 bambini** di vivere la loro quotidianità **serenamente** e senza rischi di contrarre malattie.

Condizioni Ante-Operam



Condizioni Ante-Operam



Condizioni Ante-Operam



Condizioni Ante-Operam



Dettaglio preventivo

Arch Tekton	
date :	
a.v.nathane B.ARCH	
8. Painting the walls and Ceiling with cem based paint	=223.79 sq.m =223.79xRs.60/Sq.m =Rs.13427
9. Providing and laying Flooring with tiles	=841 sq.ft =78.16 sq.m =78.16xRs.520/sq.m =Rs.40,643
10. Kitchen Hearth work with gas lining	lumpsum =Rs.15000
11. Providing electrification	lumpsum=Rs,50000
12. Providing and laying half dome shape Roofing with fabric-5806 s.m and M.S steel paint structure	=7.6mts.x16.9 mts =128.6 sq.m =128.6sq.mx1442/sq.m =Rs.185441
Grand Total	=Rs.6,36,886
<i>a.v.nathane</i>	
2, zamindar gardens pondicherry - 605 012.	lan no : 0413-2339910 mobile no : 98423-12673

Arch Tekton	
date :	
a.v.nathane B.ARCH	
3. Rein forced cement concrete	
For grade beam in the ratio 1: 1 ½ :3	=150'.5"x9"x1'6" =4.794 cu.mx15000/cu.m
For columns in the ratio 1: 1 ½ :3	=Rs. 71910
4. Brick work for basement in the 1:6	=150'.5'x8'x9' =903 cu.ft =25.57 cu.m =25.57x2700/cu.m =Rs.69040
5. Filling with river sand upto Proposed floor after Consolidation	=18'x14'x4' =1008 =18'x23'x4' =1656 =75.43 cu.m =75.43x610/cu.m =Rs.46012
6. Providing and fixing windows And door with painting and hardwires	=8x15.75 sq.ft =182.sq.ft =16.91 sq.ft =16.91x4500/sq.m =Rs.76,095
7. Plastering in 1:3 ratio The walls and ceiling Inner and outer	=150'.6"x16' =223.79 sq.m =223.79xRs.180/sq.m =Rs.40282
<i>a.v.nathane</i>	
2, zamindar gardens pondicherry - 605 012.	lan no : 0413-2339910 mobile no : 98423-12673 E-mail : archtektion.archy@gmail.com

Arch Tekton	
date :	
a.v.nathane B.ARCH	
Estimation for Dinning Hall and Kitchen	
1. Earth work excavation	
For grade beam	=150'.5"x1'x1' =150.5 cu.ft =4.261cu.m xRs.120/cu.m =Rs. 511
2. Plain Cement concrete for Columns foundation grade beam and for flooring in the ratio 1:5:10	
For grade beam	=150'.5"x1'x0.6" =75.25 cu.ft =2.130 cu.m
For flooring	=39'.3'x19'6'x0'6" =382.687 cu.ft =10.836 cu.m =12.966cu.mx2200 /cu.m
Total	=Rs.28525
<i>a.v.nathane</i>	
2, zamindar gardens pondicherry - 605 012.	lan no : 0413-2339910 mobile no : 98423-12673 E-mail : archtektion.archy@gmail.com

Riepilogo spese



famiglia insieme
Onlus
per la promozione ed il sostegno della famiglia e dell'infanzia



Tab 1 -Piano Finanziario “PROGETTO ENJOY YOUR MEAL”

DESCRIZIONE BUDGET ITEM	COST OF COMPUTATION	EUROS
Dining Hall (mensa)	32.6 ft X 14ftX 1020	Euro 7.759,00
Store Room (stanza magazzino)	14ftX12ftX1020	Euro 2.856,00
TOTALE		Euro 10.615,00
IMPORTO VERSATO		Euro 1.500,00
TOTALE RICHIESTO		Euro 9.155,00

Il budget necessario per l'implementazione completa del progetto, che consentirà la piena funzionalità e l'autosostenibilità della struttura, è pari a € **9.155,00** (novemilacentocinquantacinque/00 €)

Progetto

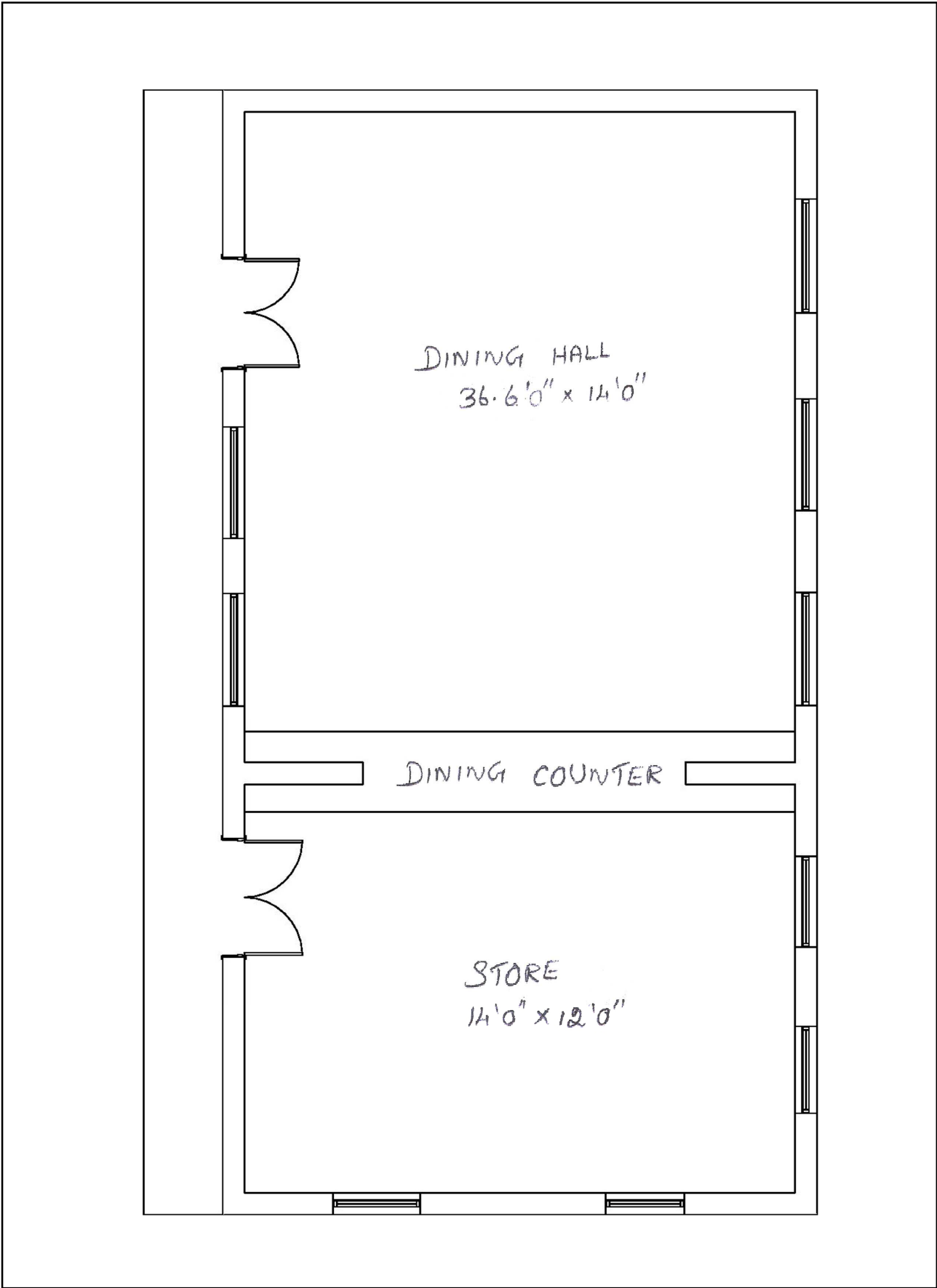

Considerazione tecnica

Questo progetto nasce quando mia figlia torna dall'India con un bambino di tre anni preso in adozione. Dal suo racconto emergono delle situazioni molto critiche a livello sanitario e logistico in cui vivono e crescono questi bambini orfani e spesso malati.

Il centro a Pondicherry, situato nel sud dell'India, quasi affacciato sull'oceano indiano, a 310 km da Bangalore, (altro centro a conoscenza dell'Area solidarietà,) è gestito da Suor ROSE MARY, aiutata da alcune volontarie locali.

Da parte europea il centro è seguito dalla cooperativa sociale "Famiglia insieme onlus" che partecipa alla logistica (per quello che sono le loro risorse economiche) e si interessa delle adozioni. Sempre dal racconto di Silvia, vengo a sapere che sono impegnati nella costruzione di una struttura in cemento ma un'alluvione ha distrutto la loro cucina e il refettorio (capanne in paglia e legno come si vede dalle foto) costringendoli ad anticipare la costruzione di detti locali.

Non potendo effettuare il sopralluogo in loco come previsto dalla nostra associazione (troppo costoso per la somma richiesta E. 9500. in tre rate mensili) mi sono fatto inviare il progetto della cucina e del refettorio e le foto dei lavori già iniziati studiando così la situazione sia la parte del preventivo che della parte tecnica. Con le prime foto pervenute il preventivo mi sembrava un po'eccessivo e soprattutto facilmente alluvionabile.

Alla mia richiesta di spiegazioni mi è stato chiarito che quelle erano solo le fondamenta e che il livello del pavimento sarebbe stato a 60 cm dal livello stradale. I lavori stanno svolgendosi piuttosto celermente in quanto l'arrivo delle piogge potrebbero vanificare una parte del lavoro.

L'impresa pensa di poter finire la parte edile entro la fine di agosto per poi passare all'impianistica interna della cucina e del refettorio (costi già inseriti nel preventivo). Si pensa,

quindi, di poter inaugurare la struttura intorno al mese di ottobre- novembre.

Da parte della Suora e della cooperativa non ci sono preclusioni ad intitolare il progetto a persona di nostra scelta.

Tutto quanto sopra descritto è stato da me appurato attraverso colloqui con il Signor Francesco Rossetti (responsabile della cooperativa "Famiglia insieme"), i preventivi e le foto pervenute sull'avanzamento dei lavori.

In allegato le coordinate bancarie della suora ROSE MARY.

Si fa presente alla cooperativa "Famiglia insieme" che i bonifici verranno inviati direttamente in India a Suor ROSE MARY, e che il primo bonifico verrà effettuato nei primi giorni di Agosto c.a.; seguiranno i successivi due nei mesi di Settembre ed Ottobre 2012.

Si richiede la conferma dell'avvenuto arrivo degli stessi.

In fede

SACCHI ALBERTO
Consigliere A.S.A.

Luglio 2012

Inizio lavori



Cominciano le fondamenta



Sono già a buon punto



Gli ultimi dettagli



È finita



Inaugurazione



La festa è per loro



È l'ora dei regali



Relazione inaugurazione

Relazione tecnica ed inaugurazione progetto

“ ENJOY YOUR MEAL “

Dopo aver fatto fare, a Bangalore, la targa da applicare alla struttura del progetto (con l'evidente aiuto di Padre Sibi), sabato 23 marzo 2013 siamo partiti alla volta di Pondicherry. Forse il governo indiano questo anno ha elargito rupie (moneta locale) al Ministero dei Lavori Pubblici, in quanto nei 400 km che separano Vanaprastha a Pondicherry almeno 300 sono con i lavori in corso. E' chiaro come il viaggio sia stato duro (vedi buche) ed estenuante (circa 10 ore complessive). Ci consolava la vista della bella vegetazione di piantagioni di mango, banane, papaye, canne da zucchero e di riso.

Al nostro arrivo, era buio profondo, il nostro progetto era tutto illuminato e Suor ROSE MARY ci aspettava con i piccoli tutti schierati come piccoli soldatini per un saluto di benvenuto. Dopo i convenevoli di rito, Lei stessa ci ha accompagnati all'albergo.

L'indomani mattina, con la collaborazione di una consorella di Suor Rose Mary e di una insegnante (previa lista dei bambini per l'età e le misure), siamo andati ad acquistare 55 magliette. Il lunedì, nel pomeriggio, è stata fatta l'inaugurazione in presenza di quasi tutti i bambini (alcuni erano a scuola ed alcuni in ospedale per controlli di routine). Dopo le foto sotto il nostro logo, ho avuto l'onore di tagliare il nastro ufficiale. Dopo un drink a base di frutta ed un caffè, abbiamo consegnato personalmente le magliette ai bambini.

IL NOSTRO PROGETTO

Struttura in cemento con tetto in alluminio verniciato, controventature in metallo, pavimento in cemento ricoperto in linoleum. Molte finestre in metallo permettono un buon arieggiamento all'interno del locale; 8 ventilatori completano la ventilazione.

Buona l'illuminazione e la distribuzione dell'impianto elettrico. Il lavoro è complessivamente di buona qualità ed in armonia con le costruzioni della zona circostante. Questo nostro progetto andrà ad integrarsi con l'annesso dormitorio e direzione in via di ultimazione (non finanziato da noi) che verrà inaugurato il prossimo 27 aprile.

Suor ROSE MARY, pluri-laureata, con carattere dolcissimo e alla mano, ma piuttosto severa con le sue consorelle e collaboratrici, ne sarà la direttrice.

“ Et voilà! “ anche questo progetto è andato in porto. Il rapporto qualità/prezzo e la soddisfazione di aver dato il supporto logistico di una mensa e di una sala da pranzo a 55 bambini ci riempie di soddisfazione.

Domani riprenderemo la strada per Bangalore dove Padre Sibi ci attende.

In fede

ALBERTO SACCHI
Consigliere di A.S.A.

Pondicherry, 25/3/2013

Lettera di ringraziamento

Immaculate Heart of Mary Social Service Society "JOY HOME"

No. 104-113, 3rd Cross Street,
Sri Vaishnavi Garden
Near Farm House
Abishegapakkam (PO)
Abishegapakkam
Pondicherry – 7
Phone: 0413 – 2618971
Email: ihmsss@sify.com

Date: 26-03-2013

To

Mr. Antonio Bertaccini
President
Onlus Area Solidarieta
Sede: NPU Alitalia
00050 Fiumicino (RM)
Italy
C.F. e P.IVA 06828921004

Saluti da Immaculate Joy Home

Gentile Signor Bertaccini,

La nostra organizzazione non governativa si adopera da 30 anni per l'avanzamento sociale, economico, politico e culturale dei diseredati come le donne sfruttate sul lavoro, i bambini con problemi di ritardo mentale e disabili a livello fisico, anziani. L'associazione ha seguito molti progetti a favore di queste categorie di persone con programmi di assistenza che provvedono a fornire una casa per la riabilitazione degli orfani e dei bambini con difficoltà fisiche e mentali.

Nel nostro centro viene data assistenza ed educazione a tutti i bambini provenienti da diverse esperienze; vengono accolti ed educati fornendo loro cibo, vestiti e istruzione professionale.

I nostri servizi sono: 1. Centro adozioni 2. Casa per orfani e semi orfani 3. Corsi di computer 4. Programma di riabilitazione dei lebbrosi 5. Programma di riabilitazione per la tribù degli "Irulas" 6. Sponsorship 7. Gruppi di sostegno 8. Programma di Sollievo Immediato.

Come sa, abbiamo sofferto molto a causa del ciclone che ha distrutto la cucina e il refettorio e proprio in questo contesto voi ci siete venuti in soccorso per costruire una cucina e un refettorio nuovi dove i nostri orfanelli possono sedersi e mangiare in maniera confortevole all'interno della struttura. I bambini hanno accolto con gioia e soddisfazione questo bel refettorio. Noi tutti esprimiamo la nostra sincera gratitudine per il vostro aiuto e speriamo che possiate continuare questa collaborazione con noi per sempre. Vi ricordiamo sempre nelle nostre preghiere. I nostri sinceri ringraziamenti per i vestiti che avete fornito ai nostri orfani. Possa Dio benedirvi in tutte le vostre azioni.

Grazie per la vostra gentile cooperazione
Dr. Sr. Rose Mary

Progetto India

Hanno partecipato a questo progetto:

Consiglio Direttivo:

Antonio Bertaccini

Luigi Sparapani

Luigi Labartino

Alberto Sacchi

Mara Spadoni

Marco Rossi

Davide Minotti

Roberto Di Renzo

Fotocomposizione e Grafica:

Max Labartino

Grazie per la collaborazione:

Barbara Bassetti

Responsabile sito Web:

Marco Rossi

Salvatore De Simone

AREA SOLIDARIETA' ALITALIA onlus

Via Vincenzo Lunardi c/o Centro addestramento Alitalia

Zona Tecnica Alitalia - 00050 Fiumicino Aeroporto

Cod. Fisc. E Part. IVA 06828921004

c/c Postale 52363348 - c/c Bancario Intesa San Paolo 076147130129

Tel. 06/65635252 - Fax 06/65635251

E-mail: areasolidarieta@alitalia.it - Sito Web: www.areasolidarieta.it



GIFT

AREA

SOLIDARIETA'

ALITALIA

ONLUS

PONDICHERRY

MARCH 2013